

Organigrama 2013/2014

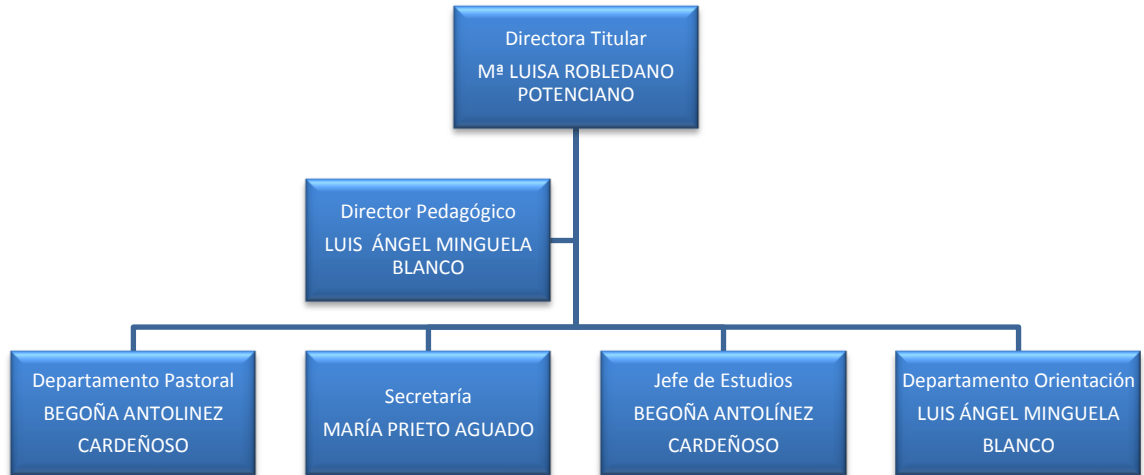

ÓRGANOS COLEGIADOS

CONSEJO ESCOLAR

- **DIRECTOR**
- Luis Ángel Minguela Blanco
- **PROFESORES**
- Rosa Cuadrado Andrés
- Raquel Sánchez Hernández
- Sergio Martín Martín
- Emilio Sánchez Gutiérrez
- **ALUMNOS**
- Andrea Lorenzo Martín
- Mario Gutiérrez Muñoz
- **PADRES**
- Mª Carmen Jiménez Benito
- Sonia Ramos Tamames
- José Daniel Mangas Blanco
- **REPRESENTANTE AMPA**
- José Mª Jiménez Hernández
- **PERSONAL SERVICIO**
- María Prieto Aguado
- **ENTIDAD TITULAR**
- Josefa Martín Jiménez
- Begoña Antolínez Cardeñoso
- Mª Luisa Robledano Potenciano

EQUIPO DIRECTIVO

- **DIRECTORA TITULAR**
- María Luisa Robledano
- **DIRECTOR PEDAGÓGICO**
- Luis Ángel Minguela Blanco
- **JEFE DE ESTUDIOS**
- Begoña Antolínez Cardeñoso
- **COORDINADORES DE ETAPA**
- María Pascua Elices (Infantil)
- José Corral Rodríguez (Primaria)
- Sergio Martín Martín (Secundaria)
- **ADMINISTRADORA**
- María Prieto Aguado
- **COORDINADORA PASTORAL**
- Begoña Antolínez Cardeñoso

CLAUSTRO

- **EDUCACIÓN INFANTIL**
- Clemencia Gallego Temprano
- Sonia González Hernández
- María Pascua Elices Sánchez
- **EDUCACIÓN PRIMARIA**
- Lurdes Jiménez Benito
- Sergio Martín Martín
- Rocío Herrera Bellido
- Lorena Gutiérrez Robles
- Javier Recio Hernández
- José Corral Rodríguez
- Begoña Antolínez Cardeñoso
- Emilio Sánchez Gutiérrez
- **EDUCACIÓN SECUNDARIA**
- Fco. Javier Rodríguez García
- Rosa Cuadrado Andrés
- Mercedes Martín Gómez
- Carmen Gonzalo Payo
- José Ignacio Encinas Calles
- Raquel Sánchez Hernández
- Luis A. Minguela Blanco
- José María Iglesias Herrero
- Ana Criado Mobley
- Mª Luisa Robledano Potenciano